

BAGAN STRUKTUR ORGANISASI  
SEKRETARIAT DAERAH KOTA SERANG

H. SYAFRUDIN, S.Sos, M.Si

H. SUBADRI USHULUDIN, SH

Jumlah Kekuatan Pegawai Berdasarkan Jabatan

Jabatan Struktural II.A : 0 II.B : III.A :	III.B : IV.A : IB.B :	Jabatan Fungsional : Jabatan Fungsional Tertentu
---	-----------------------------	---

Jumlah Kekuatan Pegawai Berdasarkan Golongan Ruang

IV/d : 1	III/d : 12	II/d :	I/d :
IV/c : 6	III/c : 7	II/c :	I/c :
IV/b : 6	III/b : 1	II/b :	I/b :
IV/a : 10	III/a : 8	II/a :	I/a :

SEKRETARIS DAERAH  
Drs. H. NANANG SAEFUDIN, M.Si  
19670802 198603 1 003  
Pembina Utama Muda (IV/c)

KELOMPOK JABATAN FUNGSIONAL

SAW Bidang Pemerintahan,  
Hukum dan Politik  
Dr. H. TB. URIP HENUS S, M.Si  
19661019 199112 1 001  
Pembina Utama Madya (IV/d)

SAW Bidang Pembangunan,  
Ekonomi dan Keuangan  
Dr. ALPEDI, M.Pd  
19640712 199203 1 010  
Pembina Utama Muda, IV/c

SAW Bidang Kemasyarakatan  
dan Sumber Daya Manusia  
H. MAMAN LUTHFI, S.Pd, M.Si, MM.Kes  
19620727 198303 1 002  
Pembina Utama Muda, IV/c

Asisten Pemerintahan Dan  
Kesejahteraan Rakyat  
ANTHON GUNAWAN, S.Sos, M.Si  
19690712 199010 1 001  
Pembina Utama Muda, IV/c

Asisten Perekonomian dan  
Pembangunan  
H. YUDI SURYADI, S.Sos, M.Si  
19671010 198801 1 002  
Pembina Utama Muda, IV/c

Asisten Administrasi Umum  
Drs. H. IMAM RANA HARDIANA, M.Si  
19680816 198803 1 004  
Pembina Utama Muda, IV/c

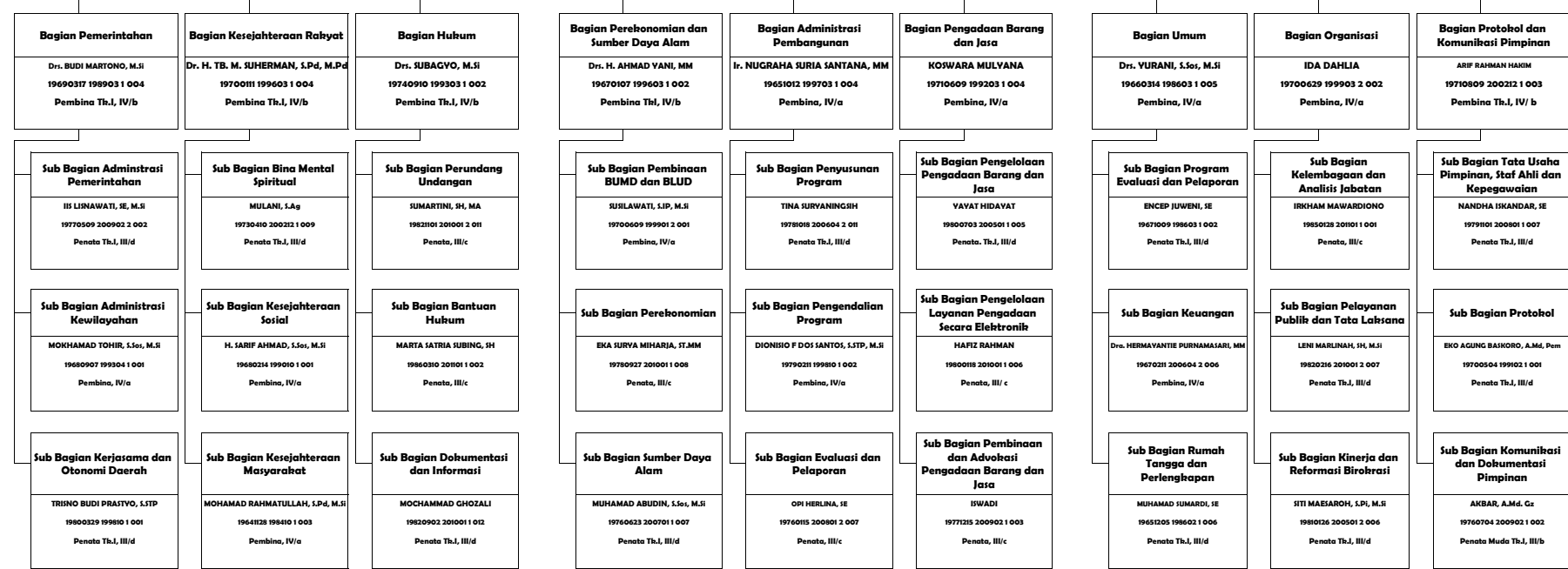

BAGAN STRUKTUR ORGANISASI  
SEKRETARIAT DAERAH KOTA SERANG

H. SYAFRUDIN, S.Sos, M.Si

H. SUBADRI USHULUDIN, SH

Jumlah Kekuatan Pegawai Berdasarkan Jabatan

Jabatan Struktural II.A : 0 II.B : III.A :	III.B : IV.A : IB.B :	Jabatan Fungsional : Jabatan Fungsional Tertentu
---	-----------------------------	---

Jumlah Kekuatan Pegawai Berdasarkan Golongan Ruang

IV/d : 1	III/d : 12	II/d :	I/d :
IV/c : 6	III/c : 7	II/c :	I/c :
IV/b : 6	III/b : 1	II/b :	I/b :
IV/a : 10	III/a : 8	II/a :	I/a :

**SEKERTARIS DAERAH**  
Drs. H. NANANG SAEFUDIN, M.Si  
19670802 198603 1 003  
Pembina Utama Madya (IV/d)

KELOMPOK JABATAN FUNGSIONAL

- SAW Bidang Pemerintahan, Hukum dan Politik**  
Dr. H. TB. URIP HENUS S, M.Si  
19661019 199112 1 001  
Pembina Utama Madya (IV/d)
- SAW Bidang Pembangunan, Ekonomi dan Keuangan**  
Dr. ALPEDI, M.Pd  
196440712 199203 1 010  
Pembina Utama Muda, IV/c
- SAW Bidang Kemasyarakatan dan Sumber Daya Manusia**  
H. MAMAN LUTHFI, S.Pd, M.Si, MM.Kes  
19620727 198302 1 002  
Pembina Utama Muda, IV/c

- Asisten Pemerintahan Dan Kesejahteraan Rakyat**  
ANTHON GUNAWAN, S.Sos, M.Si  
19690712 199010 1 001  
Pembina Utama Muda, IV/c
- Asisten Perekonomian dan Pembangunan**  
H. VUDI SURVADI, S.Sos, M.Si  
19671010 198801 1 002  
Pembina Utama Muda, IV/c
- Asisten Administrasi Umum**  
Drs. H. IMAM RANA HARDIANA, M.Si  
19680816 198803 1 004  
Pembina Utama Muda, IV/c

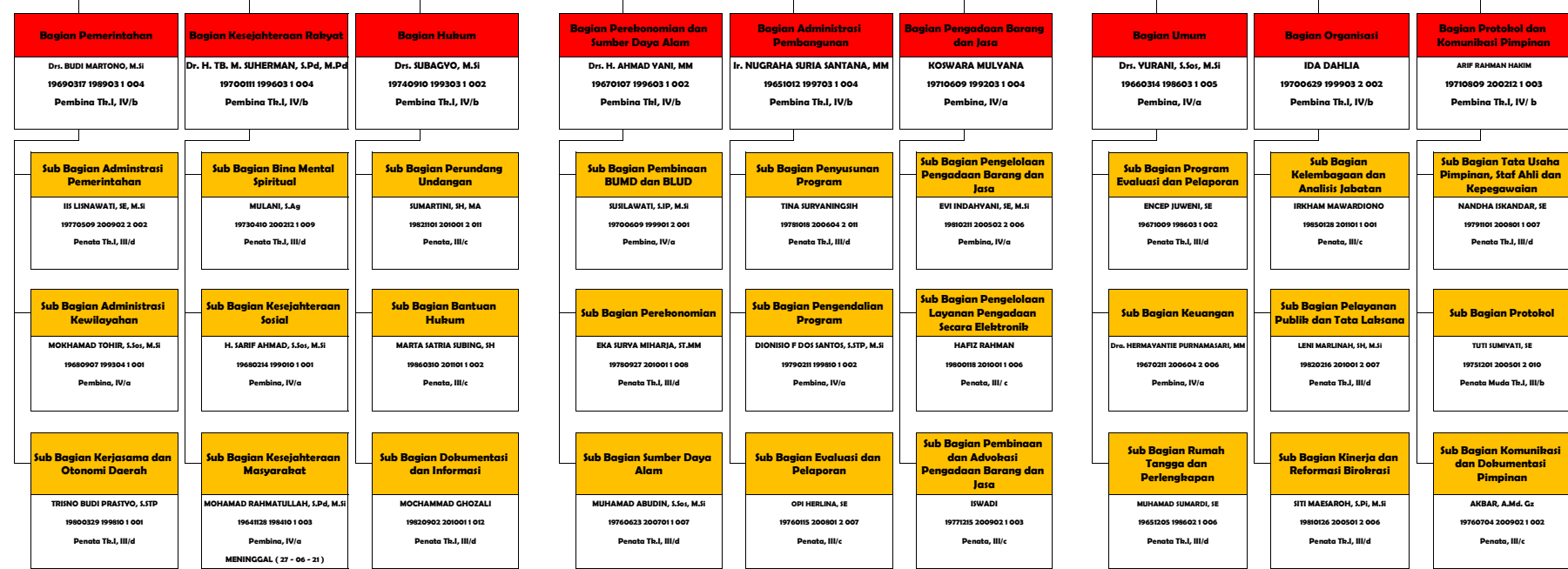

BAGAN STRUKTUR ORGANISASI  
SEKRETARIAT DAERAH KOTA SERANG

H. SYAFRUDIN, S.Sos, M.Si

H. SUBADRI USHULUDIN, SH

Jumlah Kekuatan Pegawai Berdasarkan Jabatan

Jabatan Struktural II.A : 0 II.B : III.A :	III.B : IV.A : IB.B :	Jabatan Fungsional : Jabatan Fungsional Tertentu
---	-----------------------------	---

Jumlah Kekuatan Pegawai Berdasarkan Golongan Ruang

IV/d : 1	III/d : 12	II/d :	I/d :
IV/c : 6	III/c : 7	II/c :	I/c :
IV/b : 6	III/b : 1	II/b :	I/b :
IV/a : 10	III/a : 8	II/a :	I/a :

**SEKERTARIS DAERAH**  
Drs. H. NANANG SAEFUDIN, M.Si  
19670802 198603 1 003  
Pembina Utama Madya (IV/d)

KELOMPOK JABATAN FUNGSIONAL

- SAW Bidang Pemerintahan, Hukum dan Politik**  
Dr. H. TB. URIP HENUS S, M.Si  
19661019 199112 1 001  
Pembina Utama Madya (IV/d)
- SAW Bidang Pembangunan, Ekonomi dan Keuangan**  
Dr. ALPEDI, M.Pd  
196440712 199203 1 010  
Pembina Utama Muda, IV/c
- SAW Bidang Kemasyarakatan dan Sumber Daya Manusia**  
H. MAMAN LUTHFI, S.Pd, M.Si, MM.Kes  
19620727 198302 1 002  
Pembina Utama Muda, IV/c

- Asisten Pemerintahan Dan Kesejahteraan Rakyat**  
ANTHON GUNAWAN, S.Sos, M.Si  
19690712 199010 1 001  
Pembina Utama Muda, IV/c
- Asisten Perekonomian dan Pembangunan**  
H. VUDI SURVADI, S.Sos, M.Si  
19671010 198801 1 002  
Pembina Utama Muda, IV/c
- Asisten Administrasi Umum**  
Drs. H. IMAM RANA HARDIANA, M.Si  
19680816 198803 1 004  
Pembina Utama Muda, IV/c

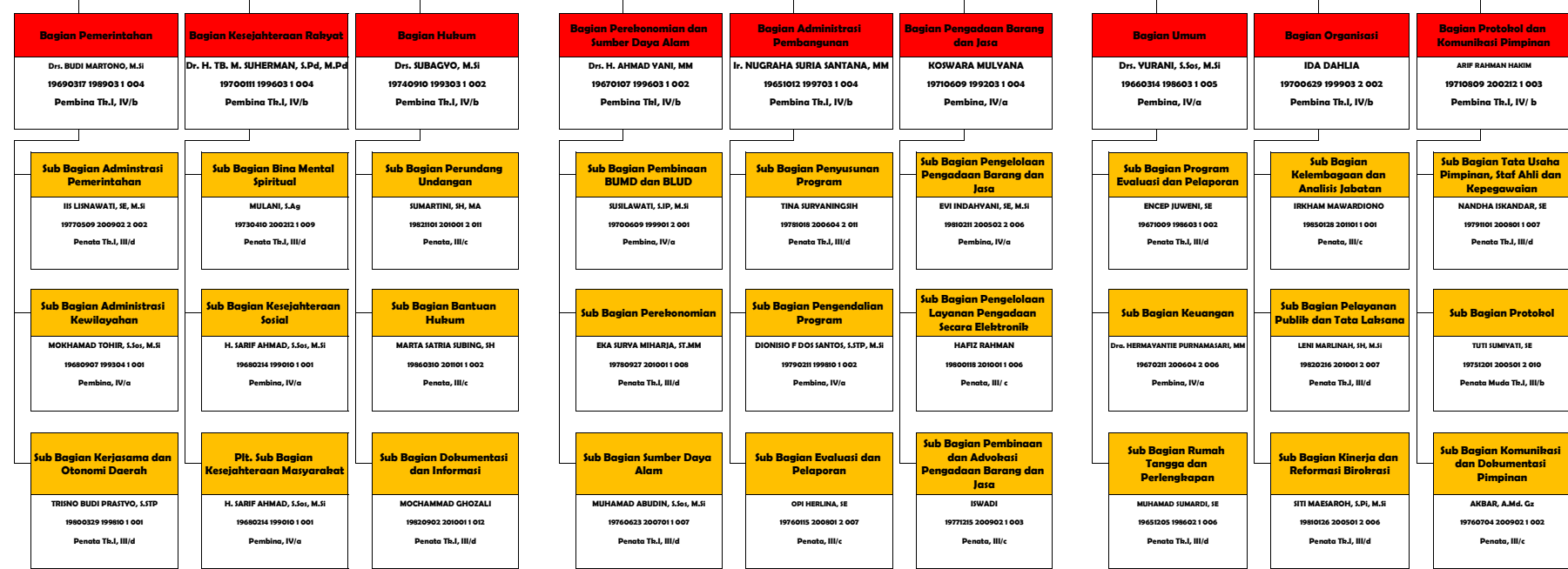

Dr. H. SYAFRUDIN, S.Sos, M.Si

H. SUBADRI USHULUDIN, SH, M.Si

Jumlah Kekuatan Pegawai Berdasarkan Jabatan

Jabatan Struktural II.A : 0 II.B : II.A :	II.B : IV.A : IB.B :	Jabatan Fungsional : Jabatan Fungsional Tertentu
--	----------------------------	---

Jumlah Kekuatan Pegawai Berdasarkan Golongan Ruang

IV/d : 2	III/d : 11	II/d :	I/d :
IV/c : 4	III/c : 7	II/c :	I/c :
IV/b : 9	III/b :	II/b :	I/b :
IV/a : 8	III/a :	II/a :	I/a :

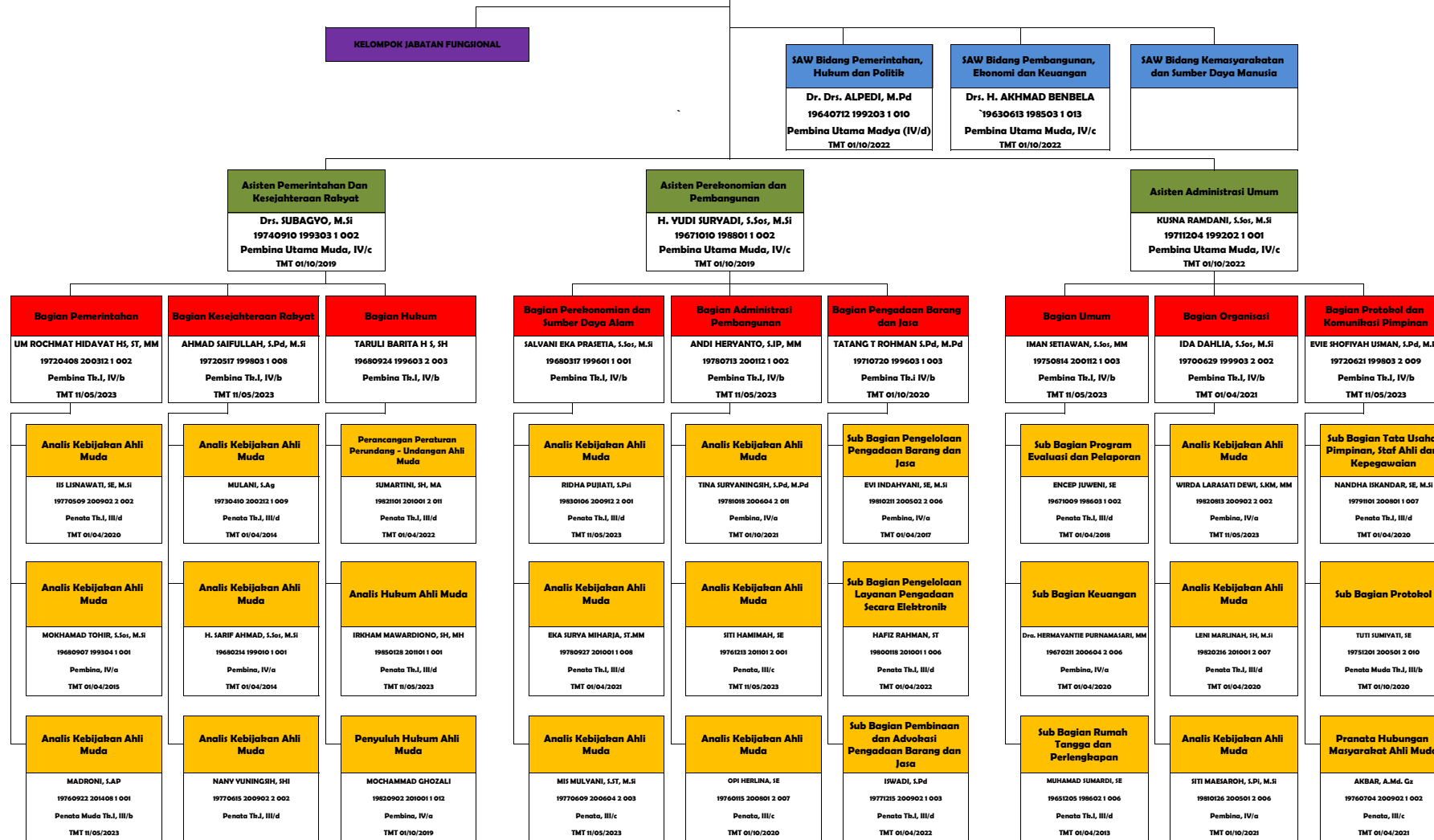

BAGAN STRUKTUR ORGANISASI  
SEKRETARIAT DAERAH KOTA SERANG

YEDI RAHMAT, SE

SEKERTARIS DAERAH

Dr. H. NANANG SAEFUDIN, M.Si  
19670802 198603 1 003  
Pembina Utama Madya (IV/d)  
TMT 01/10/2021

Jumlah Keabatan Pegawai Berdasarkan Jabatan

Jabatan Struktural II.A : 0 II.B : III.A :	Jabatan Fungsional : Jabatan Fungsional Tertentu III.B : IV.A : IB.B :
---	--

Jumlah Keabatan Pegawai Berdasarkan Golongan Ruang

IV/d :	III/d :	II/d :	I/d :
IV/c :	III/c :	II/c :	I/c :
IV/b :	III/b :	II/b :	I/b :
IV/a :	III/a :	II/a :	I/a :

KELOMPOK JABATAN FUNGSIONAL

Asisten Pemerintahan Dan Kesejahteraan Rakyat  
Drs. SUBACYO, M.Si  
19740910 199303 1 002  
Pembina Utama Muda, IV/c  
TMT 01/10/2019

Asisten Perekonomian dan Pembangunan  
H. YUDI SURVADI, S.Sos, M.Si  
19671010 198801 1 002  
Pembina Utama Muda, IV/c  
TMT 01/10/2019

Asisten Administrasi Umum  
KUSINA RAMDANI, S.Sos, M.Si  
19711204 199202 1 001  
Pembina Utama Muda, IV/c  
TMT 01/10/2022

SAW Bidang Pemerintahan, Hukum dan Politik  
Dr. Drs. ALPEDI, M.Pd  
19640712 199203 1 010  
Pembina Utama Madya (IV/d)  
TMT 01/10/2022

SAW Bidang Pembangunan, Ekonomi dan Keuangan  
MUHAMMAD IBRA GHOLIBI, ST., MM  
19791129 200902 1 002  
Pembina, IV/a  
TMT 01/12/2023

SAW Bidang Kemasyarakatan dan Sumber Daya Manusia  
ASEP SEPTIAWAN, S.Sos., M.Si  
19740531 199803 1 001  
Pembina Th. I, IV/b  
TMT 01/12/2023

